

Van Wijnen Heerhugowaard B.V.

Project: 22400310 Heerhugowaard - Vaanpark 1 - 65 en 81 appartementen

Datum: 02-12-2024

Bouwnummer: 143

 Koper(s): BPD Ontwikkeling B.V. Regio Noord-West
 BPD Ontwikkeling B.V. Regio Noord-West
 IJsbaanpad 1a
 1076 CV AMSTERDAM

Optienr.	Omschrijving	Prijs incl. btw
----------	--------------	-----------------

Ruwbouw
Keuken

2.D.0.10	1 st	Standaard aansluitpunten keuken	€	0,00
-----------------	-------------	--	---	-------------

Alle aansluitpunten in de keuken worden op de standaardpositie aangebracht zoals aangegeven op de nultekeningen van de keuken.

De koud- en warmwateraansluiting worden voorzien van een stopkraan en er wordt een afgedopte afvoerbuis vanuit de vloer aangebracht. De elektrische aansluitingen worden afgemonteerd. De punten van de mechanische ventilatie zijn indicatief aangegeven op de tekening; de exacte positie en het aantal worden in een later stadium door de installateur bepaald. Het is niet mogelijk de afzuigkap op de mechanische ventilatie aan te sluiten. Uw leverancier dient rekening te houden met een recirculatieafzuigkap als afzuigkap. Onder het keukenblok wordt geen vloerverwarming aangebracht.

Let op!

- Het plaatsen van de keuken door de keukenleverancier zal, in eigen beheer, na oplevering plaatsvinden. Indien u uw keuken niet bij de projectleverancier afneemt, plant Van Wijnen een inmeetmoment voor de keuken. U kunt dan zelf uw leverancier uitnodigen voor het door Van Wijnen geplande inmeetmoment.

Indelingen

2.C.1.01	1 st	Wijzigen plattegrond type GM3.01 naar type GM3.02	€	0,00
-----------------	-------------	--	---	-------------

De plattegrond van het type appartement is gewijzigd van GM3.01 naar type GM3.02.

Afbouw
Sanitair toilet en badkamer

3.E.0.10	1 st	Sanitairpakket 1 (toiletruimte en badkamer) Standaard	€	0,00
-----------------	-------------	--	---	-------------

TOILETRUIMTE

Toiletopstelling:

- Toilet, Villeroy & Boch, O.novo met zitting met deksel, kleur wit, (5660R001 + 9M396101)

- Inbouwreservoir, Geberit, Duofix Sigma, (111.308.00.5)

- Bedieningspaneel, Geberit, Alpen wit, Sigma01 bedieningsplaat voor 2-toets spoeling, Kunststof, (115.770.11.5)

Fonteinopstelling:

- Fontein, Villeroy & Boch, O.novo ovaal, afm. 36 x 27,5 cm, met overloop,

Van Wijnen Heerhugowaard B.V.

Project: 22400310 Heerhugowaard - Vaanpark 1 - 65 en 81 appartementen

Datum: 02-12-2024

Optienr.	Omschrijving	Prijs incl. btw
	kleur wit, kraangat rechts, (43403R01) - Fonteinkraan, Hansgrohe, Logis 70, kleur chroom, (71120000) - Afvoergarnituur, Hansgrohe, niet afsluitbaar, kleur chroom, (50001000) - Sifon fontein, Hansgrohe, Flowstar S designsifon, kleur Chroom, (52105000) - Hoekstopkraan fontein, Hansgrohe, Microfilter G 3/8 aansluiting, (13904000)	
	BADKAMER Wastafelopstelling: - Wastafel, Villeroy & Boch, O.novo, afm. 60 x 46 cm, met kraangat en overloop, kleur wit, (4A406001) - Wastafelmengkraan, Hansgrohe, Logis 70 Coolstart, kleur chroom, (71073000) - Spiegel, Swallow, 57 x 40 cm, (725010) - Afvoergarnituur, Hansgrohe, Push-open, kleur chroom, (50105000) - Sifon wastafel, Hansgrohe, Flowstar S designsifon, kleur Chroom, (52105000) - Hoekstopkraan wastafel (2x), Hansgrohe, Microfilter G 3/8 aansluiting, (13904000)	
	Doucheopstelling: - Glijstangset, Hansgrohe, Crometta Vario + Ecostat 1001 CL, kleur chroom, (26532400 + 13211000) - Doucheafvoer, Easydrain, Aqua, 15x15cm, (Aqua-15x15-MSI6)	
	Elektrische radiator: - Elektrische radiator, Zehnder, Aura wit 150x60, (1000 Watt), (PBEZ-150-60/MQ)	
	Posities van bovenstaande onderdelen conform individuele sanitairtekening.	

Tegelwerk toilet en badkamer

3.F.0.04	1 st Tegelpakket 1 V&B (toiletruimte en badkamer) Standaard Villeroy & Boch tegelpakket 1 voor in de toiletruimte en de badkamer. ----- Vloertegelwerk: + Vloertegel Villeroy & Boch 30x30 2213 C460 secret grey Voegkleur: + Grijs Vloertegelwerk douchehoek 15x15: + Vloertegel Villeroy & Boch 15x15 2215 C460 secret grey Voegkleur: + Grijs Verwerking: - Standaard verwerken. ----- Wandtegelwerk: + Wandtegel Villeroy & Boch 15x30 1320TW01 mat wit Voegkleur: + Wit	€ 0,00
-----------------	--	---------------

Van Wijnen Heerhugowaard B.V.

Project: 22400310 Heerhugowaard - Vaanpark 1 - 65 en 81 appartementen

Datum: 02-12-2024

Optienr.	Omschrijving	Prijs incl. btw
	Verwerking: - Standaard, liggend recht boven elkaar. - Hoogte wandtegels toiletruimte: 1200mm+ - Hoogte wandtegels badkamer: plafondhoog ----- Tegelhoekprofiel: - Wit rond PVC Schluter Rondec PVC - art. nr. PRO 80 BW	

Binnendeuren

3.L.0.10	1 st	Standaard binnendeuren/kozijnen en garnituur	€	0,00
Het aanbrengen van de standaard binnendeuren/kozijnen en garnituur volgens de technische omschrijving. Datum: 26-11-2024 Referentienummer: 0002637				

TOTAAL BEDRAG	€	0,00
----------------------	---	-------------

Voor akkoord koper 1,

Voor akkoord koper 2,

Handtekening:

Handtekening:

 Datum:
 BPD Ontwikkeling B.V. Regio Noord-We

 Datum:
 BPD Ontwikkeling B.V. Regio Noord-We

Note: Wilt u eraan denken dat iedere pagina geparafeerd dient te zijn?

Standaard (ontbrak op verkooptekening)
Extra
Verplaatst
Openstaande vragen/opties (Van Wijnen of koper)

Gehele woning

2.C.1.01 Wijzigen plattegrond type GM3.01 naar type GM3.02
3.L.0.10 Standaard binnendeuren/kozijnen en garnituur

Woonkamer/keuken

2.D.0.10 Standaard aansluitpunten keuken

Badkamer/Toiletruimte

3.E.0.10 Sanitairpakket 1 (toiletruimte en badkamer) | Standaard
3.F.0.04 Tegelpakket 1 V&B (toiletruimte en badkamer) | Standaard

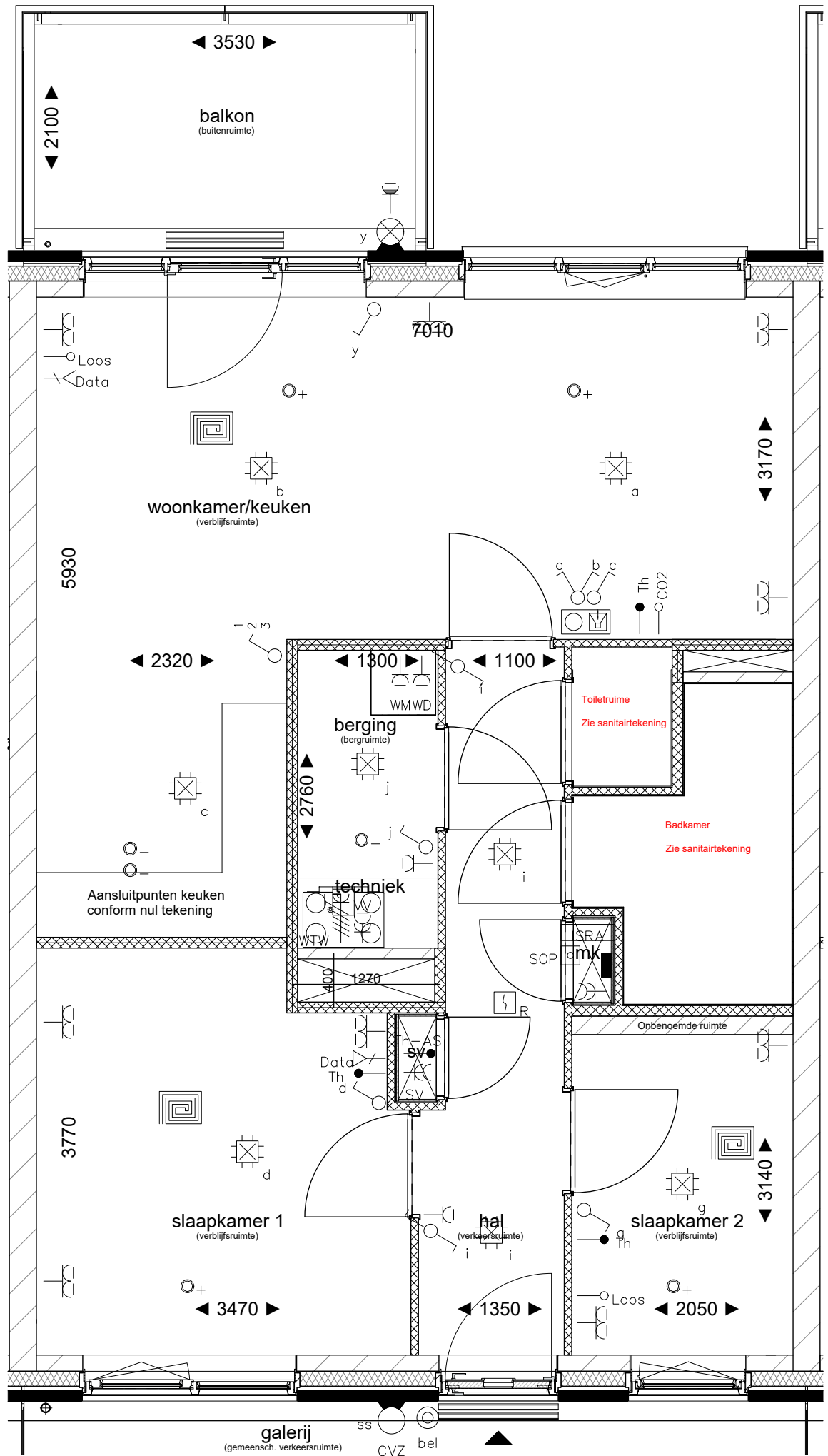

Alle maten op de tekening zijn in millimeter tenzij anders aangegeven.
Alle maten op de tekening zijn circa-maten en niet geschikt voor opdrachten aan derden.
De positie van de op tekening aangegeven schakelaars, aansluitpunten en wand- en plafondlichtpunten zijn indicatief.
De op tekening aangegeven installaties zoals pv-panelen, radiatoren, convectoren en mv-punten zijn indicatief; afmeting, locatie en de aantallen volgens nadere opgave van de installateur.



PROJECT: Vaanpark fase 1 te Heerhugowaard
ONDERDEEL: BNR 143
WONING: GM3-02

GET: JL/HE | DATUM: 02/12/2024
SCHAAL: 1:50 | FORMAAT: A3
1: ... 3: ...
2: ... 4: ...

PROJECTNR:
22400310
TEKENINGNR:

Vaanpark Heerhugowaard
Bouwnummer 143 - Standaard aansluitpunten
Bijlage keukeninstallatie
Datum 12-11-2024

- * Deze ruimte wordt verwarmd door vloerverwarming uitgezonderd de keukenzone.
- * Positie MV afzuigventielen zijn volgens verkooptekeningen en zijn niet te verplaatsen.
- * Positie plafondlichtpunten volgens verkooptekeningen.

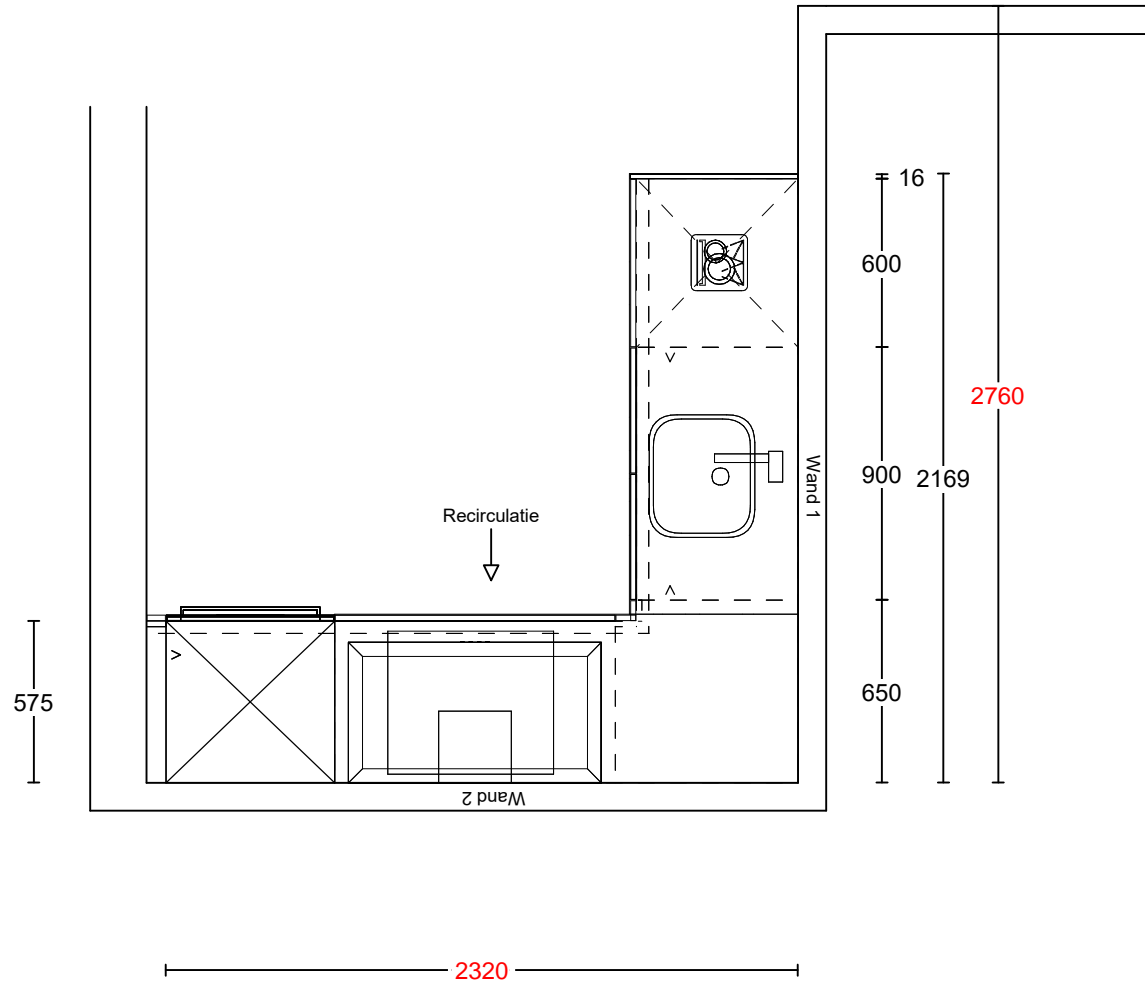

Project: Heerhugowaard - Vaanpark
Type: GM3.02
Referentie: 57295kims
Meerwerk: Aanemer

Bouwnummer:

Deze tekening is een schets van de werkelijkheid en is bedoeld om een redelijk overzicht te geven. Aan deze tekening kunnen geen rechten worden ontleend.



Vooranzicht wand 1 Installatie

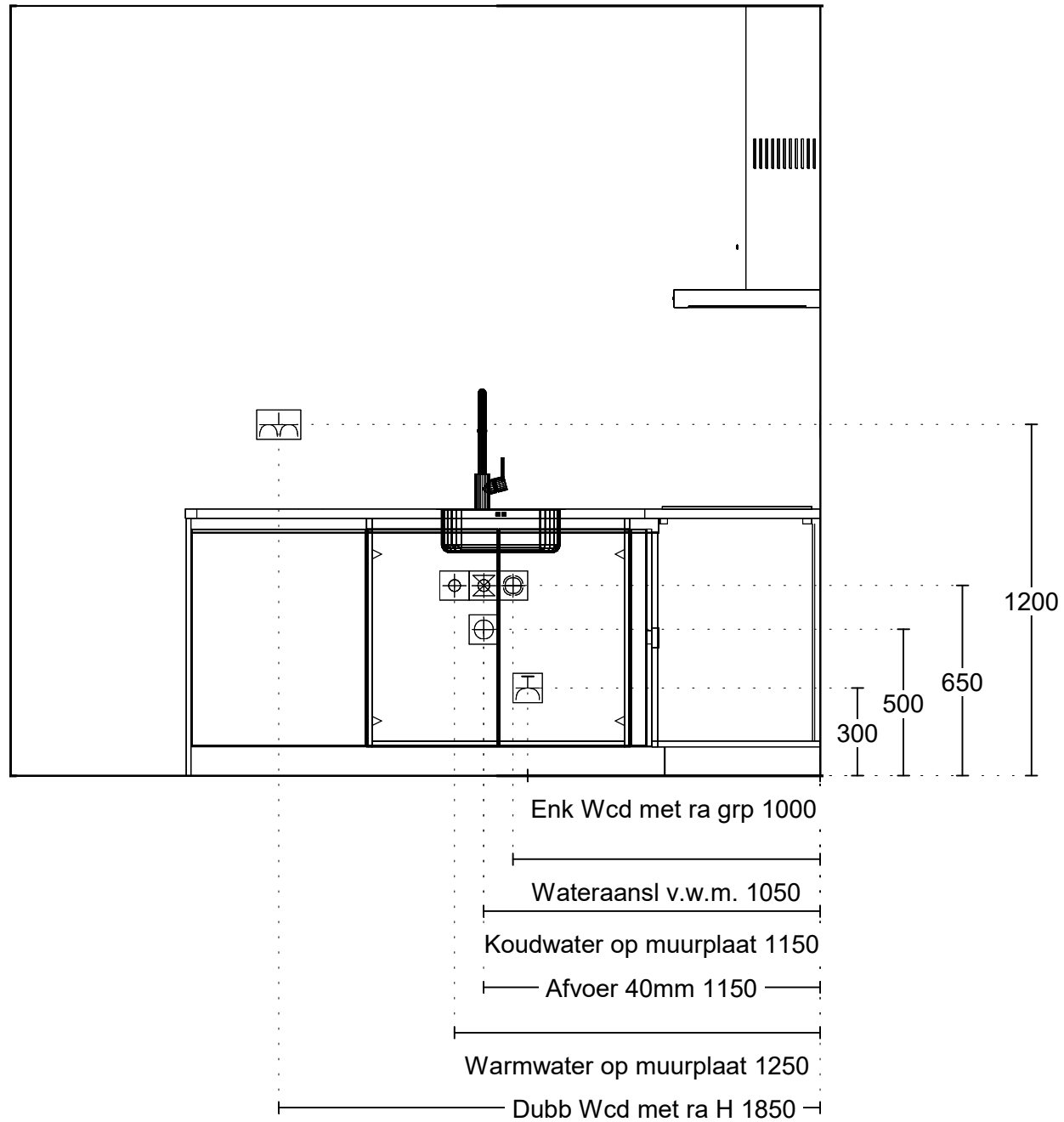

Project: Heerhugowaard - Vaanpark
 Type: GM3.02
 Referentie: 57295kims
 Meerwerk: Aanemer

Bouwnummer:

Deze tekening is een schets van de werkelijkheid en is bedoeld om een redelijk overzicht te geven. Aan deze tekening kunnen geen rechten worden ontleend.



Vooraanzicht wand 2 Installatie

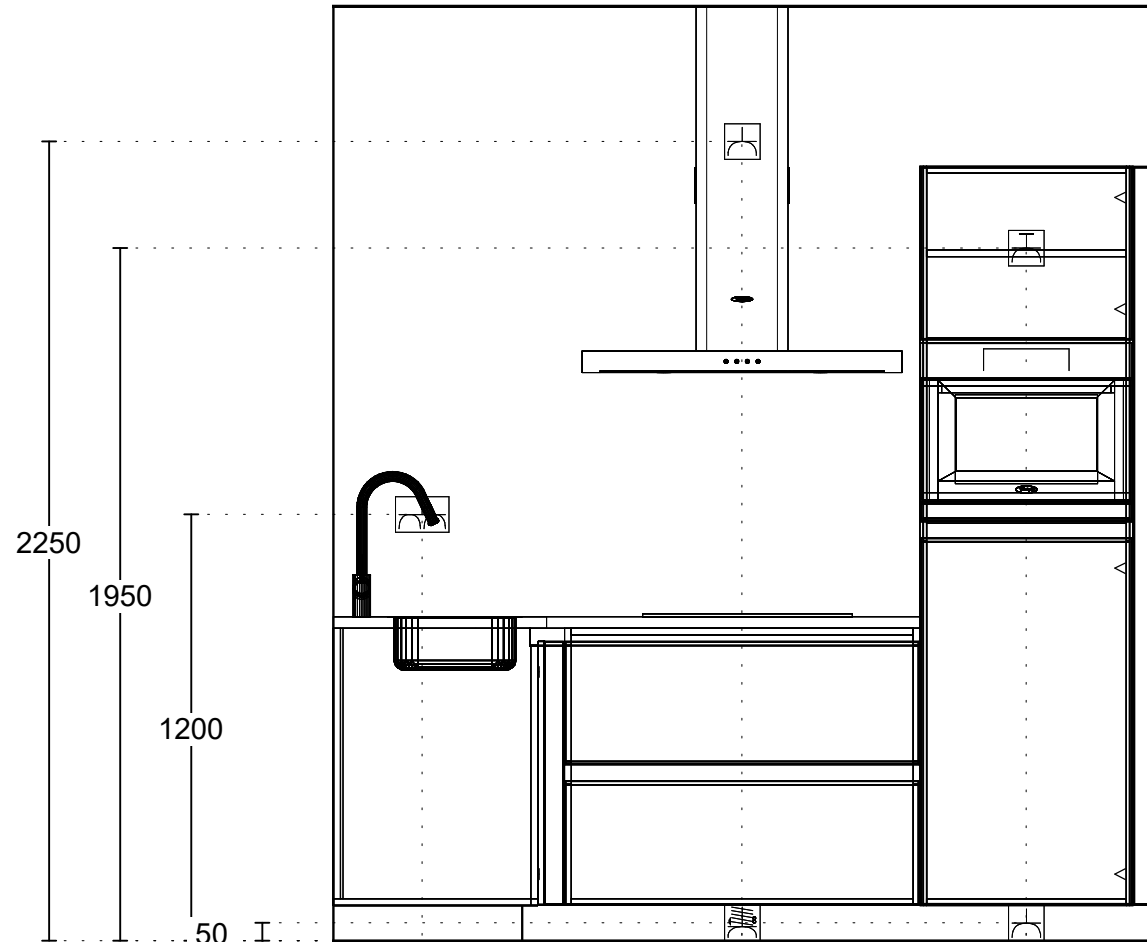

Dubb Wcd met ra H 250

— 2x230V Perilex Wcd 1150 —

— Enk Wcd met ra 1150 —

— Enk Wcd met ra grp 1950 —

— Enk Wcd met ra 1950 —

Project: Heerhugowaard - Vaanpark
 Type: GM3.02
 Referentie: 57295kims
 Meerwerk: Aanemer

Bouwnummer:

Deze tekening is een schets van de werkelijkheid en is bedoeld om een redelijk overzicht te geven. Aan deze tekening kunnen geen rechten worden ontleend.



Impressie toiletruimte

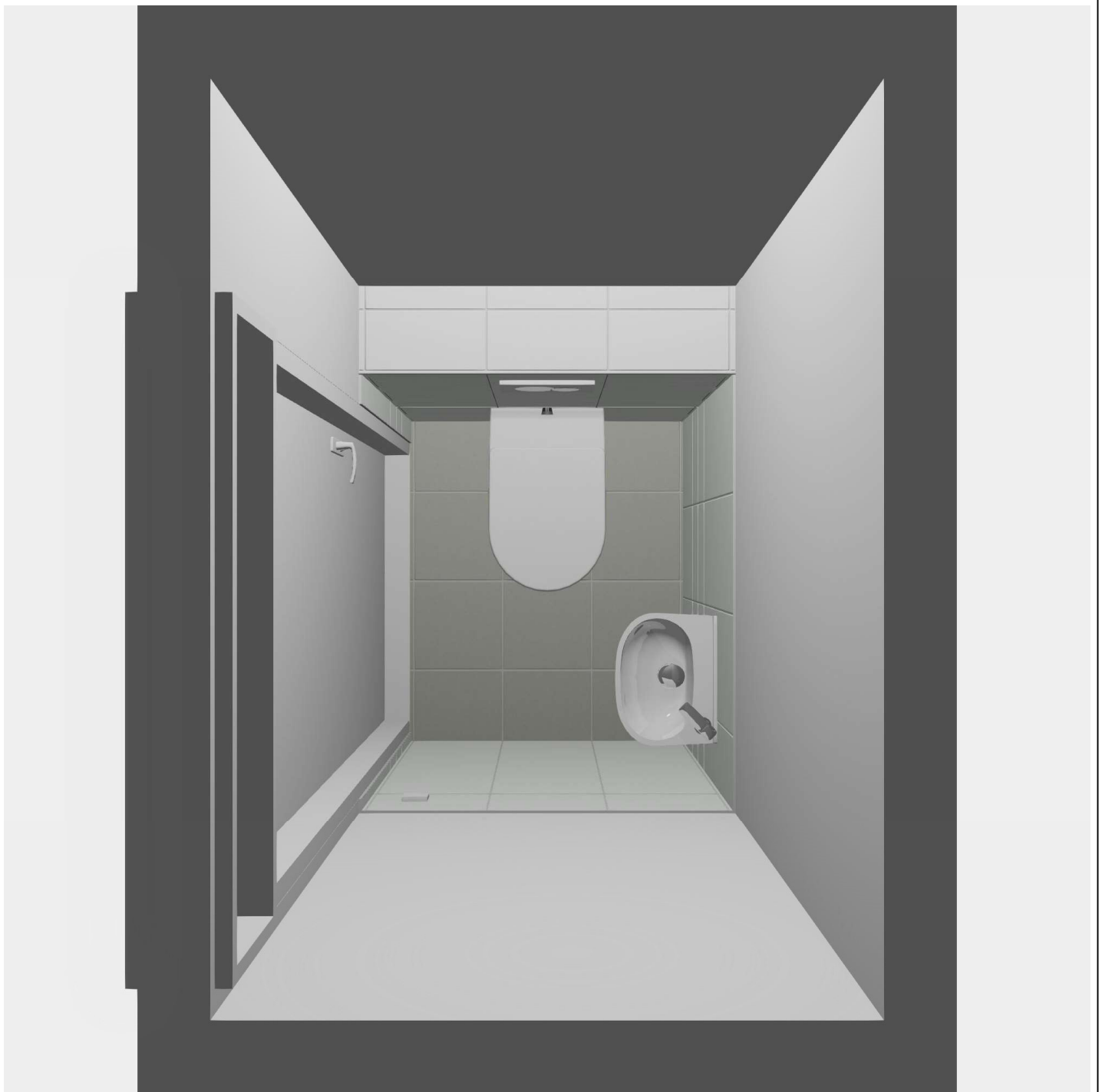

Tegelverdeling ter indicatie, tegelzetter bepaalt definitieve verdeling.
Sanitaire artikelen ter indicatie.
Maten zijn bouwkundig en zijn circamaten, exclusief tegelwerk.
Draairichting ramen en deuren conform respectievelijk verkoop- en optietekening.
Toepassing van bovenlicht conform Svedex-bestelling.
Positionering MV-ventiel(en) ter indicatie, wordt in een later stadium door de installateur vastgesteld.



VAN WIJNEN

Projectnaam:	Heerhugowaard Vaanpark
Bouwnummer(s):	143
Type:	TAs en TB
Ruimte:	Toiletruimte
Schaal:	Papierformaat
Datum: 27-11-2024	
Pagina 1	

Vloer

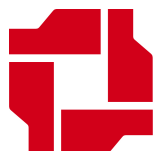
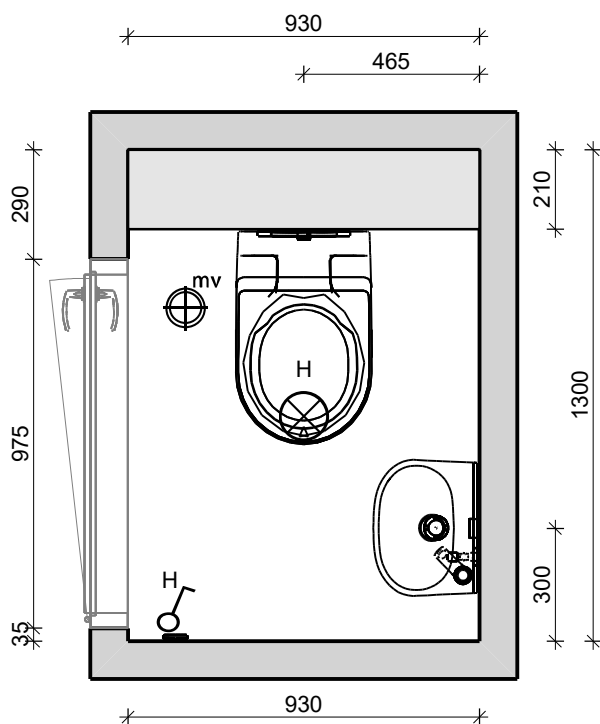

VAN WIJNEN

Projectnaam:	Heerhugowaard Vaanpark
Bouwnummer(s):	143
Type:	TAs en TB
Ruimte:	Toiletruimte
Schaal:	1/20
Datum: 27-11-2024	
Pagina 2	

Wand 1

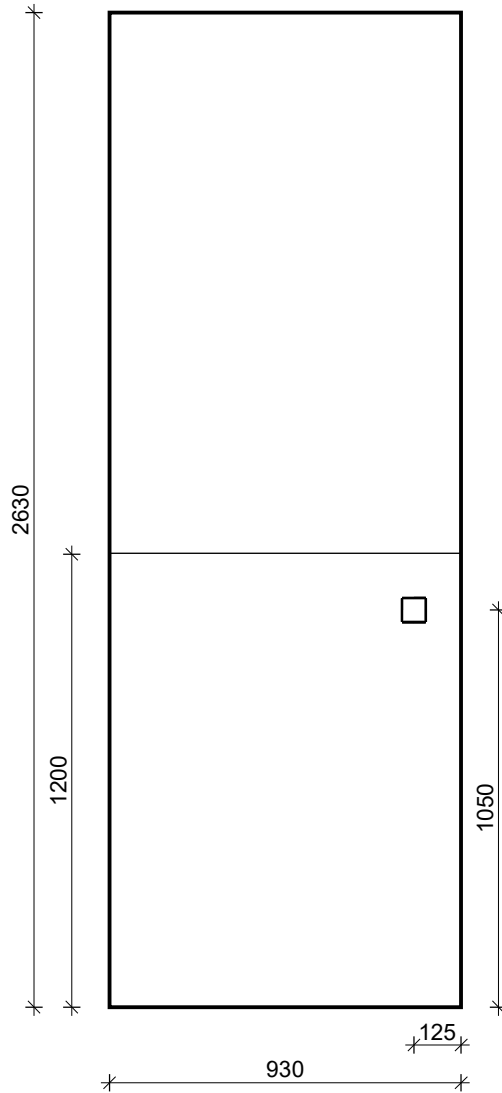

VAN WIJNEN

Projectnaam:	Heerhugowaard Vaanpark
Bouwnummer(s):	143
Type:	TAs en TB
Ruimte:	Toiletruimte
Schaal:	1/20
Datum: 27-11-2024	
Pagina 3	

Wand 2

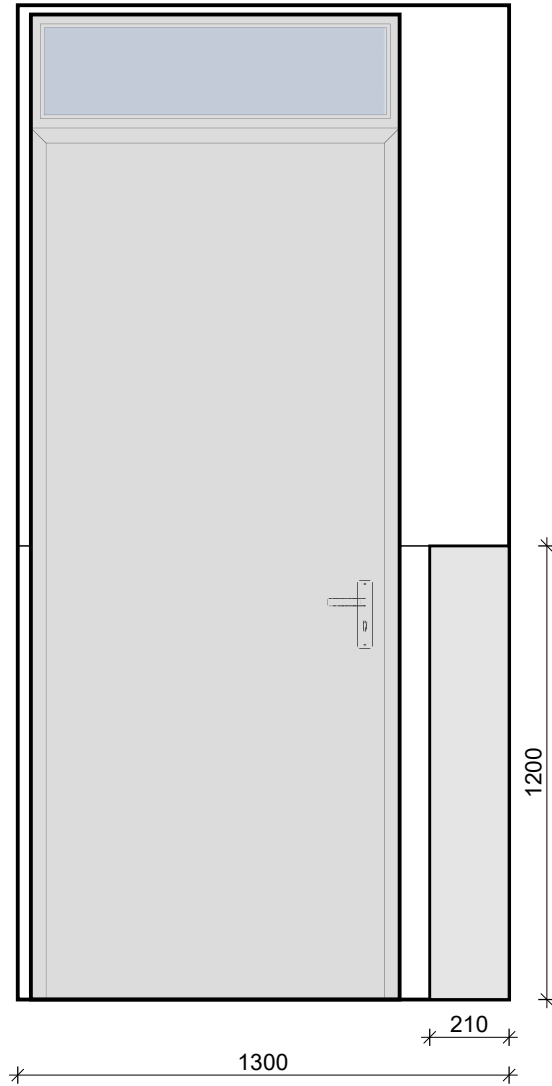

VAN WIJNEN

Projectnaam:	Heerhugowaard Vaanpark
Bouwnummer(s):	143
Type:	TAs en TB
Ruimte:	Toiletruimte
Schaal:	1/20
Datum: 27-11-2024	
Pagina 4	

Wand 3

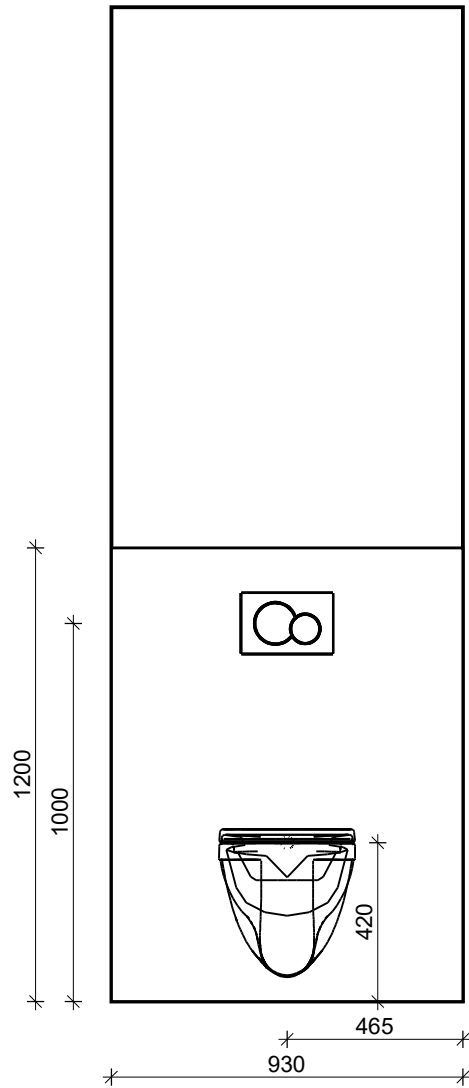

VAN WIJNEN

Projectnaam:	Heerhugowaard Vaanpark
Bouwnummer(s):	143
Type:	TAs en TB
Ruimte:	Toiletruimte
Schaal:	1/20
Datum: 27-11-2024	
Pagina 5	

Wand 4

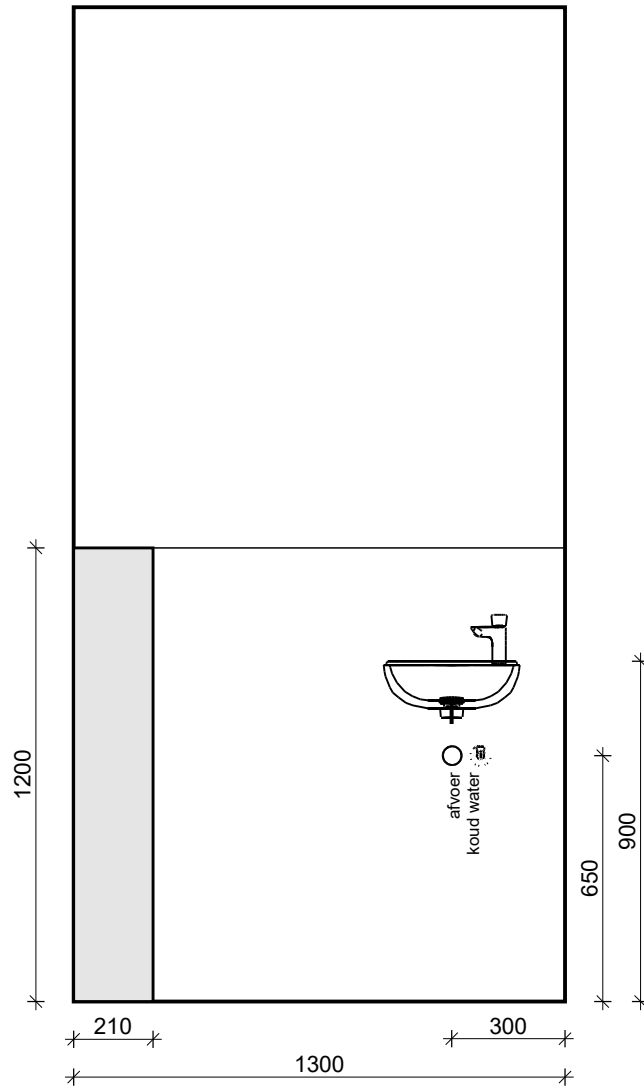

VAN WIJNEN

Projectnaam:	Heerhugowaard Vaanpark
Bouwnummer(s):	143
Type:	TAs en TB
Ruimte:	Toiletruimte
Schaal:	1/20
Datum: 27-11-2024	
Pagina 6	

Impressie badkamer



Tegelverdeling ter indicatie, tegelzetter bepaalt definitieve verdeling.
Sanitaire artikelen ter indicatie.

Maten zijn bouwkundig en zijn circamaten, exclusief tegelwerk.

Draairichting ramen en deuren conform respectievelijk verkoop- en optietekening.

Toepassing van bovenlicht conform Svedex-bestelling.

Positionering MV-ventiel(en) ter indicatie, wordt in een later stadium door de installateur vastgesteld.



Projectnaam:	Heerhugowaard Vaanpark
Bouwnummer:	143
Type:	BB
Ruimte:	Badkamer
Schaal:	Papierformaat
Datum: 27-11-2024	
Pagina 1	

Vloer

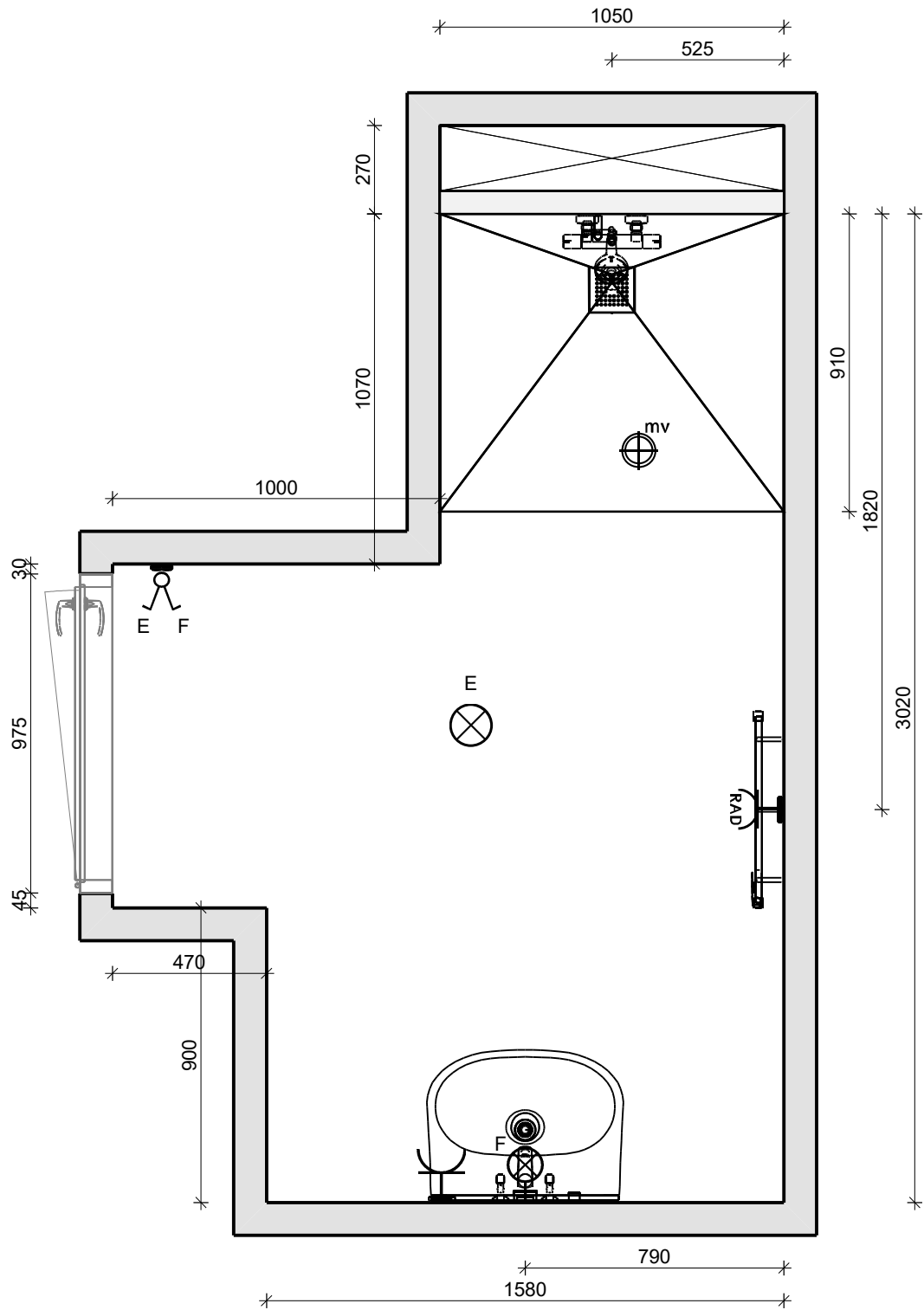

Projectnaam:	Heerhugowaard Vaanpark
Bouwnummer:	143
Type:	BB
Ruimte:	Badkamer
Schaal:	1/20
Datum: 27-11-2024	
Pagina 2	

Doorsnede A - A

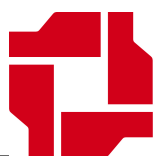
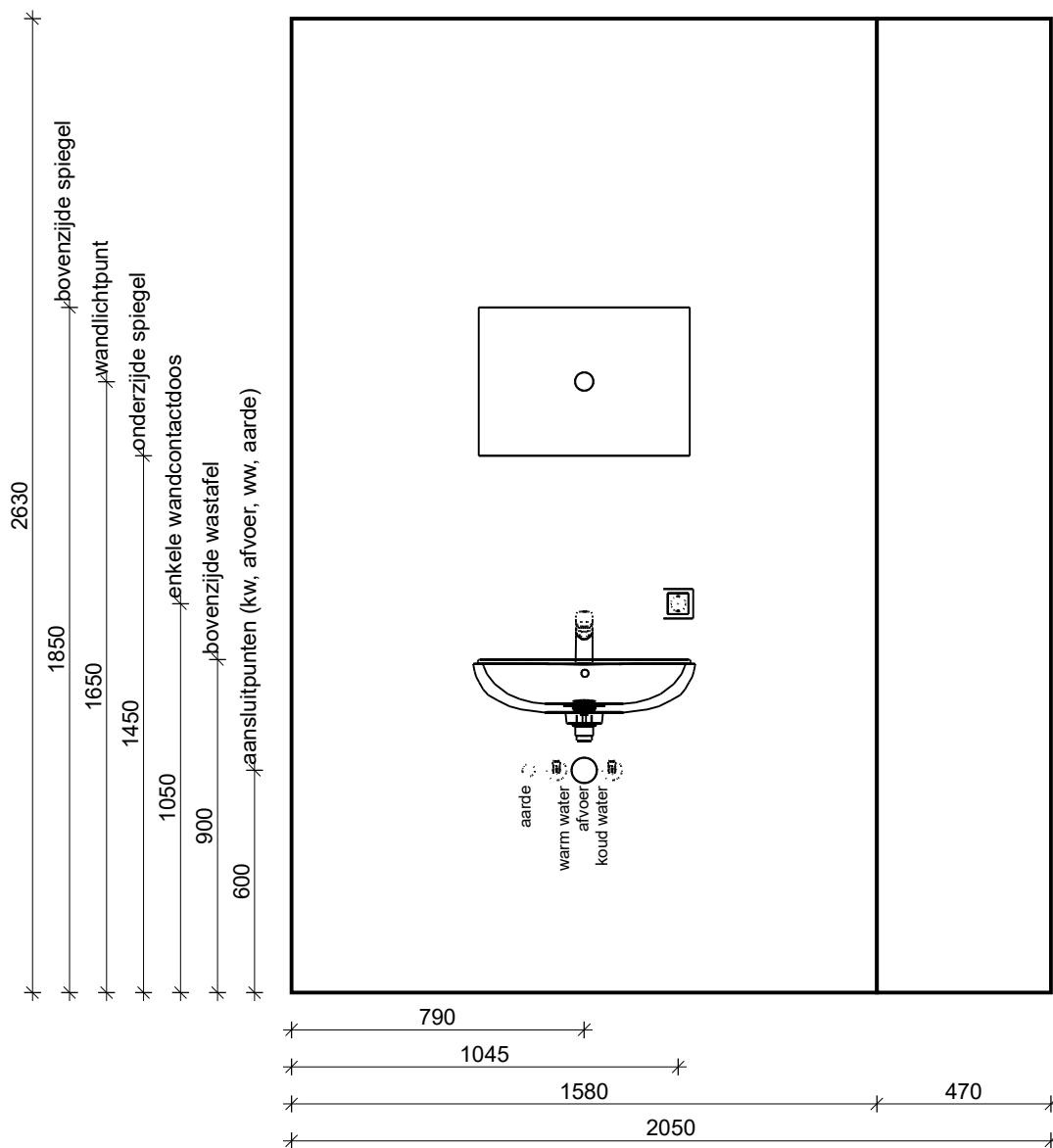

VAN WIJNEN

Projectnaam:	Heerhugowaard Vaanpark
Bouwnummer:	143
Type:	BB
Ruimte:	Badkamer
Schaal:	1/20
Datum: 27-11-2024	
Pagina 3	

Doorsnede B - B

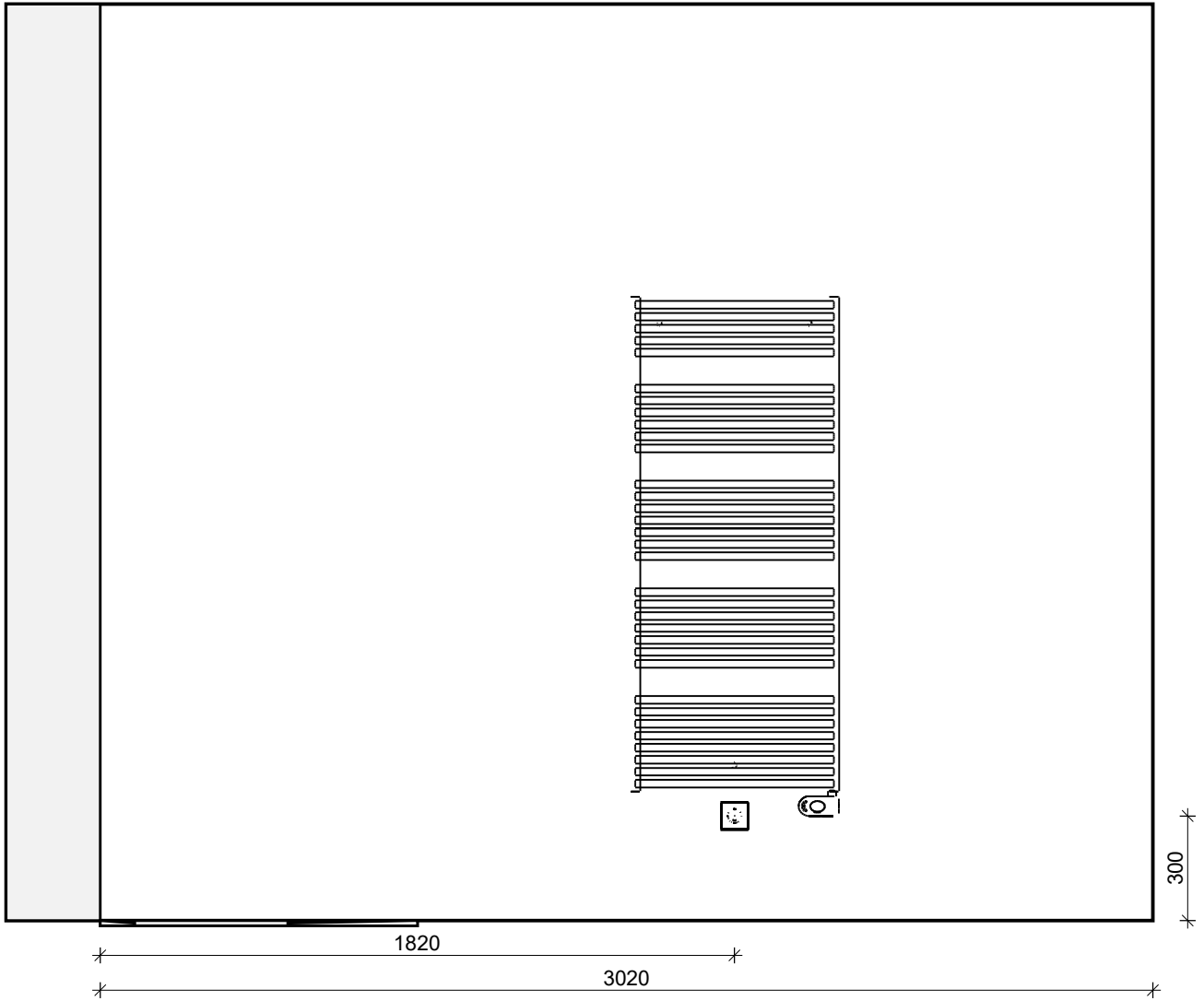

Doorsnede C - C

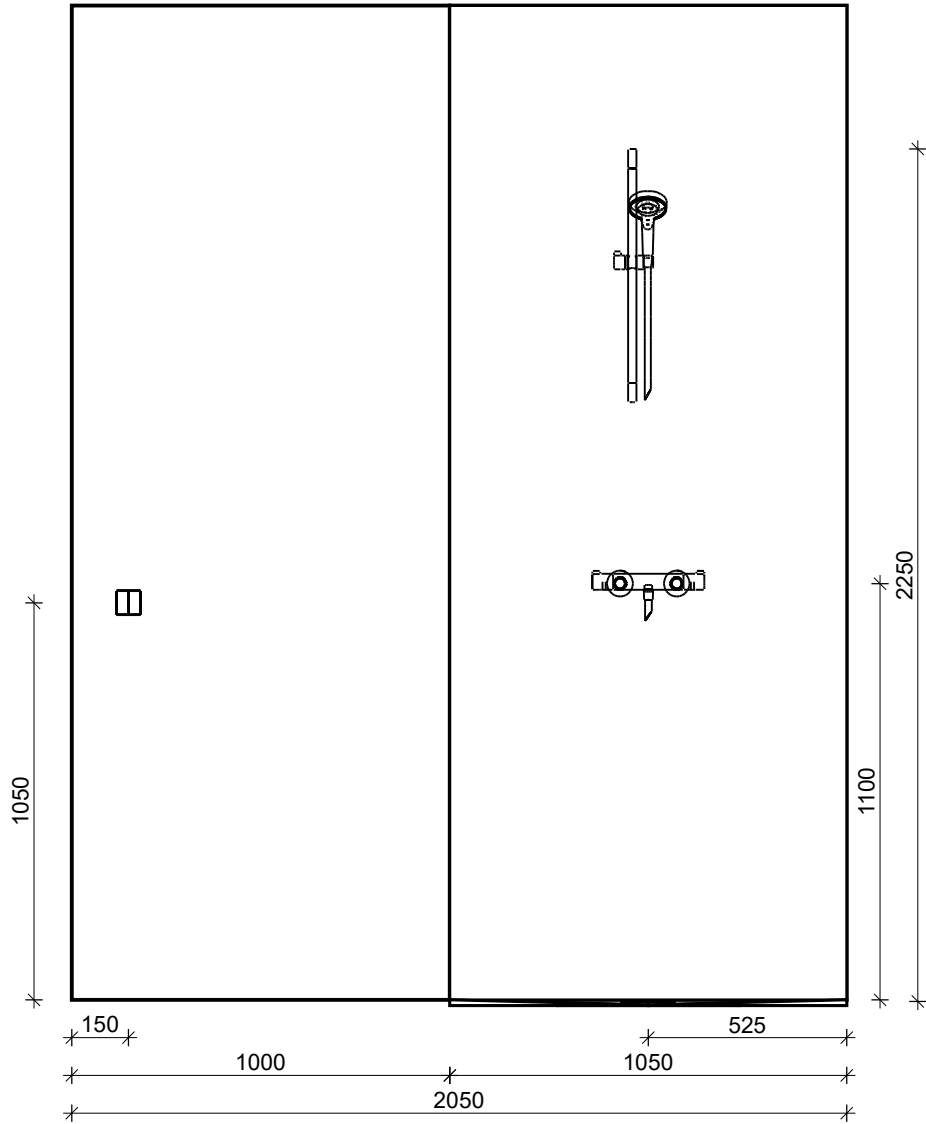

Doorsnede D - D

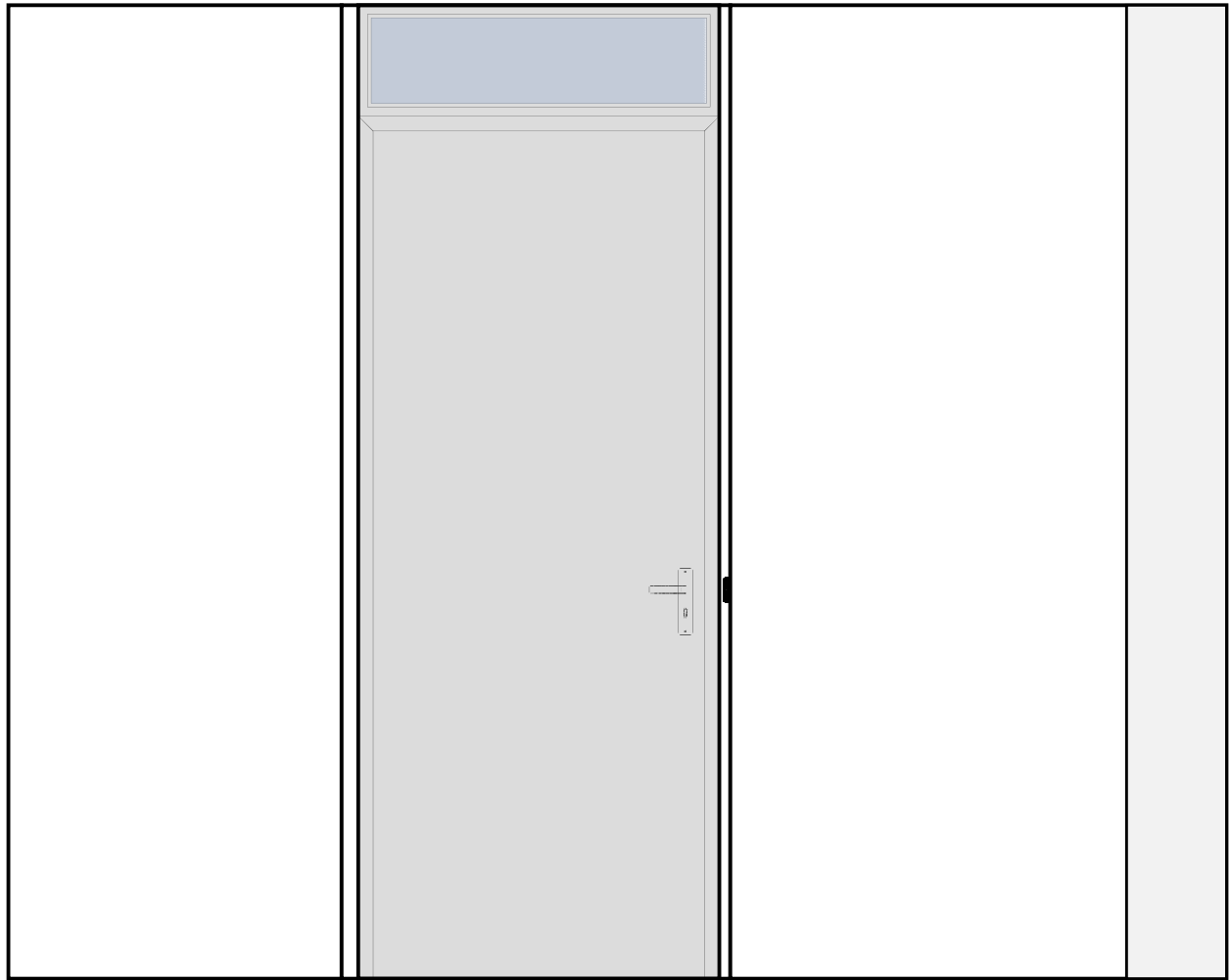

3020

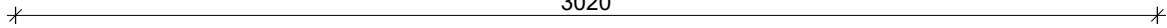

VAN WIJNEN

Projectnaam:	Heerhugowaard Vaanpark
Bouwnummer:	143
Type:	BB
Ruimte:	Badkamer
Schaal:	1/20
Datum: 27-11-2024	
Pagina 6	

Project- en bestelgegevens

Project: Appartementen Vaanpark I - 65 Koop
Bouwnummer: 143

Kopergegevens

Naam:

Uw bestelling (00002637)

Op Tuesday, November 26, 2024 om 1:37 PM uur heeft u onderstaande binnendeuren besteld.

Begane grond (8)

Hal naar Woonkamer



Deur: 1.0
Kleur deur: Alpine wit

Kozijnuitvoering: Enkeldeurs
Draairichting: Rechts
Kozijnsoort: Match
Kozijnstype: BO
Paneel: Glas bovenlicht
Kantvorm: Opdek
Kozijnmateriaal: Staal
Kleur kozijn: Alpine wit
Scharniertype: Paumelle vernikkeld

Deurklink: Buvalux Extra
Slotboring: Loopslot

Berging naar Hal



Deur: 1.0
Kleur deur: Alpine wit

Kozijnuitvoering: Enkeldeurs
Draairichting: Links
Kozijnsoort: Match
Kozijnstype: BO
Paneel: Glas bovenlicht
Kantvorm: Opdek
Kozijnmateriaal: Staal
Kleur kozijn: Alpine wit
Scharniertype: Paumelle vernikkeld

Deurklink: Buvalux Extra
Slotboring: Loopslot

Hal naar Slaapkamer 1



Deur: 1.0
Kleur deur: Alpine wit

Kozijnuitvoering: Enkeldeurs
Draairichting: Rechts
Kozijnsoort: Match
Kozijnstype: BO
Paneel: Glas bovenlicht
Kantvorm: Opdek
Kozijnmateriaal: Staal
Kleur kozijn: Alpine wit
Scharniertype: Paumelle vernikkeld

Deurklink: Buvalux Extra
Slotboring: Loopslot

Hal naar Slaapkamer 2



Deur: 1.0
Kleur deur: Alpine wit

Kozijnuitvoering: Enkeldeurs
Draairichting: Rechts
Kozijnsoort: Match
Kozijnstype: BO
Paneel: Glas bovenlicht
Kantvorm: Opdek
Kozijnmateriaal: Staal
Kleur kozijn: Alpine wit
Scharniertype: Paumelle vernikkeld

Deurklink: Buvalux Extra
Slotboring: Loopslot

Wc naar Hal



Deur: 1.0
Kleur deur: Alpine wit

Kozijnuitvoering: Enkeldeurs
Draairichting: Rechts
Kozijnsoort: Match
Kozijnstype: BO
Paneel: Glas bovenlicht
Kantvorm: Opdek
Kozijnmateriaal: Staal
Kleur kozijn: Alpine wit
Scharniertype: Paumelle vernikkeld

Deurklink: Buvalux Extra
Slotboring: Vrij/bezetslot

Badkamer naar Hal



Deur: 1.0
Kleur deur: Alpine wit

Kozijnuitvoering: Enkeldeurs
Draairichting: Rechts
Kozijnsoort: Match
Kozijnstype: BO
Paneel: Glas bovenlicht
Kantvorm: Opdek
Kozijnmateriaal: Staal
Kleur kozijn: Alpine wit
Scharniertype: Paumelle vernikkeld

Deurklink: Buvalux Extra
Slotboring: Vrij/bezetslot

Meterkast 1 naar Hal



Deur:	1.0
Kleur deur:	Alpine wit
Kozijnuitvoering:	Enkeldeurs
Draairichting:	Rechts
Kozijnsoort:	Match
Kozijnstype:	BO
Paneel:	Boardpaneel
Kantvorm:	Opdek
Kozijnmateriaal:	Staal
Kleur kozijn:	Alpine wit
Scharniertype:	Paumelle vernikkeld
Deurklink:	Buvalux Extra
Slotboring:	Kastslot

Meterkast 2 naar Hal



Deur:	1.0
Kleur deur:	Alpine wit
Kozijnuitvoering:	Enkeldeurs
Draairichting:	Links
Kozijnsoort:	Match
Kozijnstype:	BO
Paneel:	Boardpaneel
Kantvorm:	Opdek
Kozijnmateriaal:	Staal
Kleur kozijn:	Alpine wit
Scharniertype:	Paumelle vernikkeld
Deurklink:	Buvalux Extra
Slotboring:	Kastslot

Uw prijs

Totaalprijs deuren: € 0
8x 1.0 - Superlak: € 0

Totaalprijs kozijnen: € 0
8x Match, BO: € 0

Totaalprijs deurklinken: € 0
4x Buvalux Extra, Loopslot: € 0
2x Buvalux Extra, Vrij/bezetslot: € 0
2x Buvalux Extra, Kastslot: € 0

Subtotaal: € 0
Totaal te betalen: € 0

Voorwaarden

Deze voorwaarden zijn van toepassing op deze bestelling:

- Alle prijzen zijn inclusief 21% BTW.
- Genoemde prijzen zijn meerprijzen t.o.v. de basis.
- Indien u een tweede bestelling plaatst, komt de eerste bestelling in zijn geheel te vervallen.
- Op deze bestelling zijn de Algemene verkoop- en leveringsvoorwaarden van Svedex B.V. van toepassing.